Mediateca Santa Teresa

Fuori di se(t)

l'uomo occidentale lontano dalla "civiltà" secondo il cinema

conferenza di SERGIO GATTI

Martedì 17 novembre ore 15.00
MEDIATECA SANTA TERESA
Via della Moscova 28 - Milano
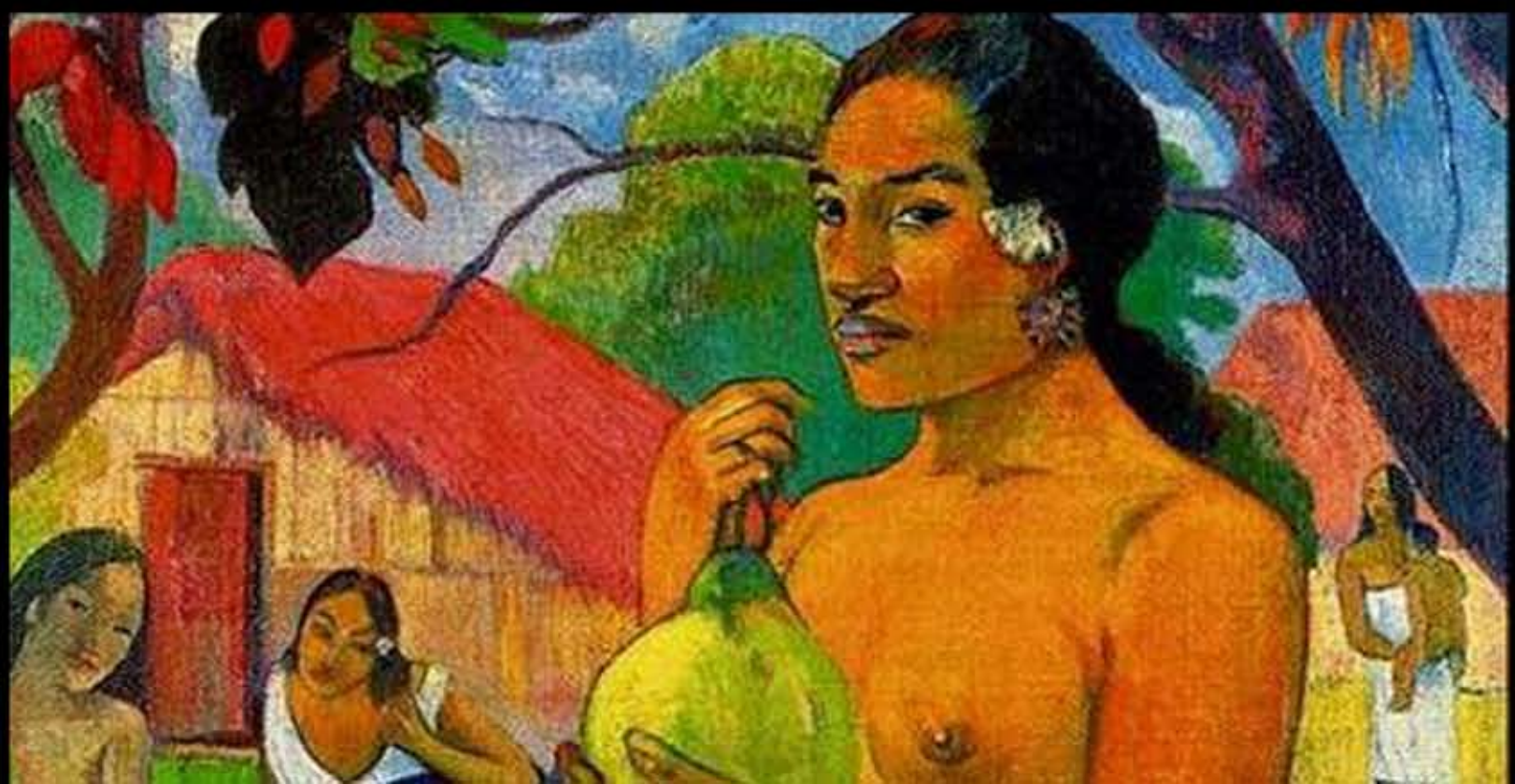
Per informazioni:
02 366159 - b-brai.mediabrera.info@beniculturali.it